PROGRAMMA

Mercoledì 27 - Apertura

Serata in collaborazione con WWF Venezia, Radio Ca'Foscari e Simone Piccoli 3S Production e Focused on Nature

Qualcosa di Straordinario - 1h e 47 min di Ken Kwapis

19:15-APERIPORTO - Intrattenimento musicale a cura di Radio Ca' Foscari, che realizzerà un programma radiofonico live on stage.

20:30 - Marco Paladini presenta il film e a seguire saluti Istituzionali

20:50 - Beacons of hope, di Simone Piccoli 3S Production e Focused on Nature3 min & Whale Totem di Simone Piccoli 3S Production e Focused on Nature 2.44 min

21:10-Inizio proiezione

La recente riforma costituzionale ha inserito - all'articolo 9 e all'articolo 41 - la tutela dell'ambiente, della biodiversità e degli ecosistemi tra i principi generali della Costituzione. Venezia si trova all'interno di un ecosistema fragilissimo, quello Lagunare, strettamente legato al mondo marino.

La pesca intensiva, l'inquinamento, il surriscaldamento globale, la diminuzione delle aree non umanizzate...lo minacciano ogni giorno, l'ecologia marina è una tematica urgente quanto difficile da trattare in una rassegna trasversale come Cinema Barch-in. Abbiamo deciso di farlo con dei titoli che pur dedicandosi a un pubblico ampio siano capaci di affrontare tanti diversi aspetti di una questione così complessa ed urgente.

"Qualcosa di straordinario" pellicola del 2017 ma riferita ad un caso degli anni '80, la missione internazionale per il salvataggio di una famiglia di balene fu il primo episodio internazionale in cui si cominciò a parlare di cambiamento climatico, e delle implicazioni sulla zona artica, ma è anche un esempio di come solo la collaborazione internazionale possa portare a risultati concreti.

Un giornalista di una piccola città dell'Alaska ed un'attivista ecologista, tentano di formare una squadra che possa salvare tre balene intrappolate dal ghiaccio.

Chiara Becattini

PROGRAMMA

Giovedì 28- Film per ragazzi

Serata in collaborazione con Associazione VeneziaComix, Simone Piccoli 3S Production e Focused on Nature, Viaggio di Scoperta.

Big Fish & Begonia - 1h 45min Liang Xuan, Chun Zhang

19:00-APERIPORTO- Intrattenimento musicale con Giallo Man (Dj Set).
20:30- Presentatore Federico Blumer AKA Il Viaggio di Scoperta
Presentazione film in formato video a cura di VeneziaComix.
20:55 - **Believe in yourself** di Simone Piccoli 3S Production e Focused on Nature 2.30min
21:10-Inizio proiezione

"Big fish and Begonia" è un film di animazione cinese, ispirato ad un'antica leggenda racconta l'avventura di uno spirito che si innamora di un umano, affronta il tema da un punto di vista filosofico: la vita in tutte le culture viene dall'acqua, nella mitologia cinese c'è qualcosa di più: le anime sono pesci, e solo prendendosi cura di essi, facendoli crescere, questi possono diventare umani.

Una sedicenne intraprende un'avventura fantastica ed emozionante dopo essersi trasformata in un delfino. Quando un ragazzo si sacrifica per salvarla, usa la magia per riportarlo in vita, ma il miracolo ha un costo duro da affrontare.

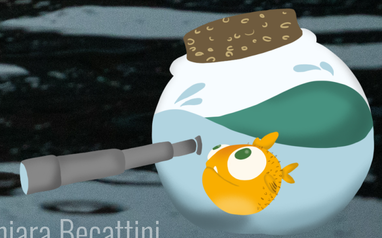

Chiara Becattini

PROGRAMMA

Venerdì 29

Serata in collaborazione con Radio Ca' Foscari, Modo Media, Movieday, We are Here Venice

Vita di Pi - 2h e 7min di Ang Lee

20:00-APERIPORTO- -Intrattenimento a cura del Comico Nicolò Falcone
20:45 - Presentatrice Eleonora Arena
Presentazione Corto a cura della regista Giulia Candussi
21:00 - Against The Tide di Giulia Candussi 15min
21:25 - Inizio proiezione

"Vita di Pi" è uno dei film di avventura acquatici che presenta più chiavi di lettura in assoluto: dopo un tragico naufragio la sopravvivenza del protagonista, Pi, dipende dal fragile equilibrio che saprà instaurare tra il proprio io interiore, la maestosa tigre Richard Parker con cui divide una piccola scialuppa, ed il mare sconfinato che lo circonda.

In seguito a un naufragio, un giovane di nome Pi si ritrova da solo su una scialuppa in compagnia di una tigre feroce. Il ragazzo deve affrontare un'avventura che lo cambierà per sempre.

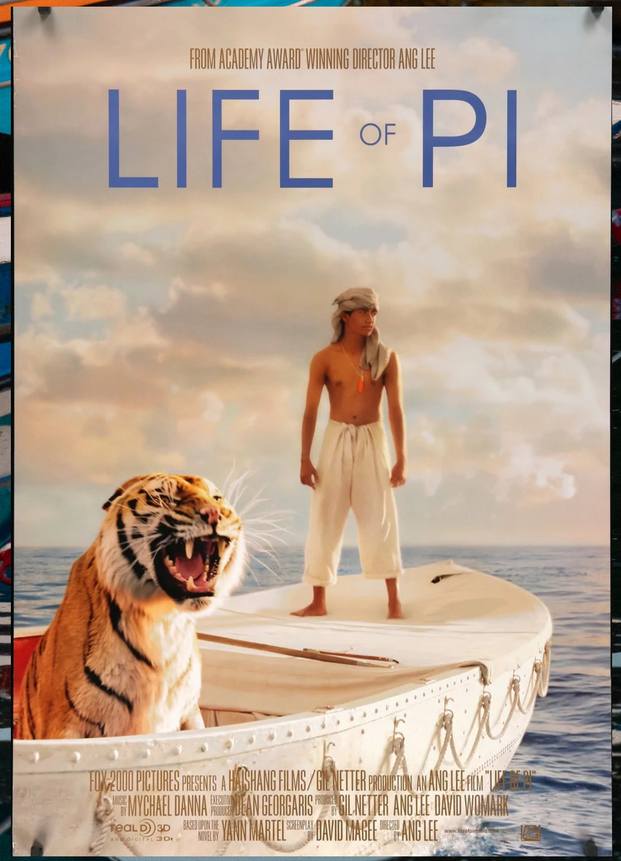

Chiara Becattini

PROGRAMMA

Sabato 30 - Film a Sorpresa

Serata in collaborazione con Cineclub

19:10 - APERIPORTO- Intrattenimento musicale con Giallo Man
20:40 - Presentatrice Eleonora Arena
a seguire:
Intervento Venice Call e Greenbei
Ringraziamenti Barch-in e discorso finale
21:10 -Inizio proiezione

Chiudiamo infine con l'ormai classico film a sorpresa.

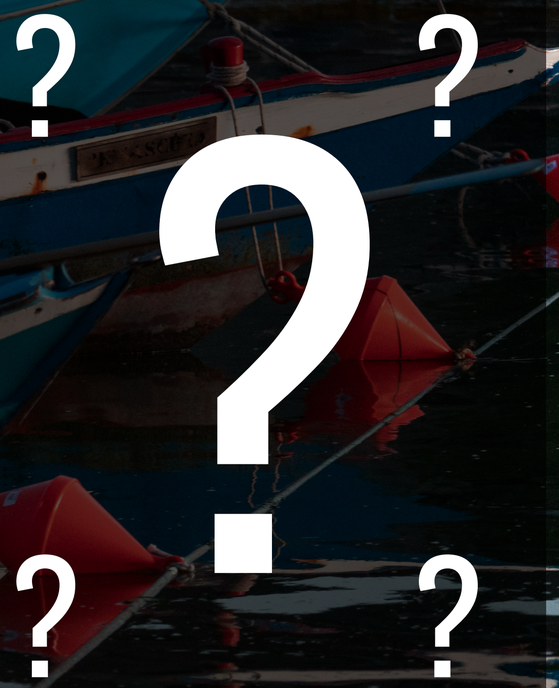

Chiara Becattini